

Bakanlık Adı	:	Çevre ve Orman Bakanlığında:
Tebliğ Adı	:	Sulak Alanlar Tebliği (Tebliğ No: 4)
Tebliğ No	:	(Tebliğ No: 4)
R. Gazete Tarihi	:	9/2/2005
R. Gazete Sayısı	:	25722

Çevre ve Orman Bakanlığında:

SULAK ALANLAR TEBLİĞİ

(TEBLİĞ NO: 4)

28/12/1993 tarihli ve 3958 sayılı Kanunla katılmamız uygun bulunan ve 15/3/1994 tarihli ve 94/5434 sayılı Bakanlar Kurulu Kararı ile kabul edilip, 17/5/1994 tarihli ve 21937 sayılı Resmî Gazete'de yayımlanan Özellikle Su Kuşları Yaşama Ortamı Olarak Uluslararası Öneme Sahip Sulak Alanlar Hakkında Sözleşmesinin (Ramsar) 2 nci ve 3 üncü maddeleri ile 30/1/2002 tarihli ve 24656 sayılı Resmî Gazete'de yayımlanan Sulak Alanların Korunması Yönetmeliğinin 23 ve 24 üncü maddeleri uyarınca uluslararası listeye dahil edilerek koruma altına alınan Yumurtalık Lagünü (Ek-1), Meke Maarı (Ek-2) ve Kızören Obruğu (Ek-3) sulak alanlarını tanımlayan krokiler ile sınır koordinatları ekte verilmektedir.

Bu alanlardaki koruma ve kullanım esasları, Sözleşme Hükümlerine uygun olmak üzere 4856 sayılı Kanunun 13 üncü maddesi ile Sulak Alanların Korunması Yönetmeliğinde yer alan esaslar çerçevesinde yürütülür. Uygulamadan sorumlu kurum ve kuruluşlar ile gerçek ve tüzel kişiler, alanların korunmasında ve kullanılmasında yukarıda sözü edilen Yönetmelik ve Sözleşme hükümlerine uygun işlem yapmakla yükümlüdürler.

Söz konusu alanlarla ilgili olarak yapılacak tüm planlama faaliyetlerinde Ramsar Sözleşmesi ve Sulak Alanların Korunması Yönetmeliği hükümleri dikkate alınır. Bu alanlarda daha önce hazırlanmış her türlü planlama, programlama, projelendirme, koruma ve yönetim çalışmaları bir yıl içinde "Sulak Alanların Korunması Yönetmeliği" hükümlerine uyumlu hale getirilir.

Sulak Alanların Korunması Yönetmeliğinde tanımlanan Sulak Alan Koruma Bölgelerinde gerçek ve tüzel kişilere verilecek izin, tesis edilecek bina hakkı, yapılacak tesisler ve kullanma ile ilgili işlemler için "Sulak Alanların Korunması Yönetmeliği" hükümleri esas alınarak uygulama yapılacaktır.

Söz konusu alanların sınırları 1/25.000 ölçekli haritalara işlenerek, sınır koordinatları ile birlikte ilgili kurum ve valiliklere intikal ettirilecektir.

İlgili gerçek ve tüzel kişilere tebliğ olunur.

**İşaretler**

- | | | | | | |
|-----------------|----------------------------------|---|--------|---|-------|
| ● ¹² | Sınır İstasyonları ve Numaraları | ~ | Akarsu | ■ | Deniz |
| ▨ | Ramsar Alanı | ■ | Göl | | |

Adana-Yumurtalık Sulak Alan Ekosistemi Ramsar Sınır İstasyonları Koordinatları					
(UTM Projeksiyon Sistemi, Grid Bölgesi 36 S)					
Sınır İstasyon No	X	Y	Sınır İstasyon No	X	Y
1	736748	4071731	25	731438	4059082
2	738178	4071065	26	731147	4058899
3	738863	4069883	27	730802	4059766
4	739615	4068761	28	731262	4060493
5	740997	4070125	29	729698	4062033
6	741906	4069731	30	729571	4062504
7	743694	4068767	31	729631	4062872
8	745719	4067149	32	728898	4063070
9	746198	4065494	33	727924	4064277
10	745161	4063918	34	728159	4065427
11	742446	4063312	35	729177	4066694
12	738288	4060633	36	730335	4067252
13	737506	4058754	37	730935	4067081
14	737391	4054820	38	730620	4067694
15	734748	4051698	39	731602	4068889
16	731650	4050043	40	732233	4069190
17	730686	4048389	41	732693	4068876
18	729395	4048504	42	733347	4069283
19	729001	4051134	43	733899	4069155
20	730559	4053401	44	734160	4069810
21	731925	4055180	45	734948	4071028
22	730959	4057244			
23	730232	4057839			
24	730874	4058190			
			Ramsar Alanı	19.853 ha	

(EK-2)

Konya-Karapınar Meke Maarı Sulak Alan Ekosistemi
Ramsar Sınırları

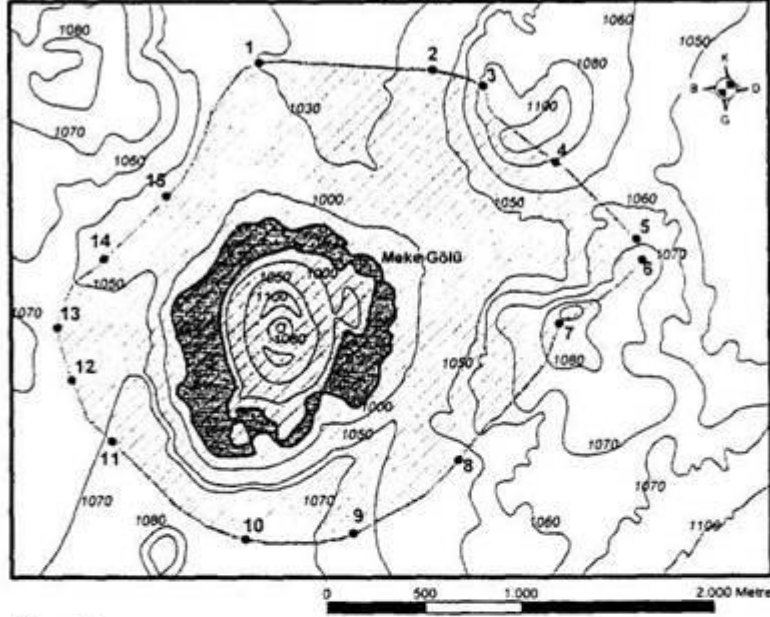

İsaretler

- 12 Sınır İstasyonları ve Numaraları
- 1060 Eşyükseiti Eğrilen ve Kot Değerleri
- ▨ Ramsar Alanı
- Göl

Konya-Karapınar Sulak Alan Ekosistemi Ramsar Sınır İstasyonları Koordinatları				
(UTM Projeksiyon Sistemi, Grid Bölgesi 36 S)				
Sınır İstasyon No	X	Y	Ramsar Alanı	493 ha
1	556375	4172685		
2	557262	4172647		
3	557524	4172563		
4	557901	4172162		
5	558320	4171763		
6	558348	4171657		
7	557916	4171327		
8	557386	4170614		
9	556844	4170237		
10	556296	4170205		
11	555609	4170712		
12	555403	4171033		
13	555329	4171308		
14	555570	4171666		
15	555897	4171990		

Konya-Kızören Obruğu Sulak Alan Ekosistemi
Ramsar Sınırları

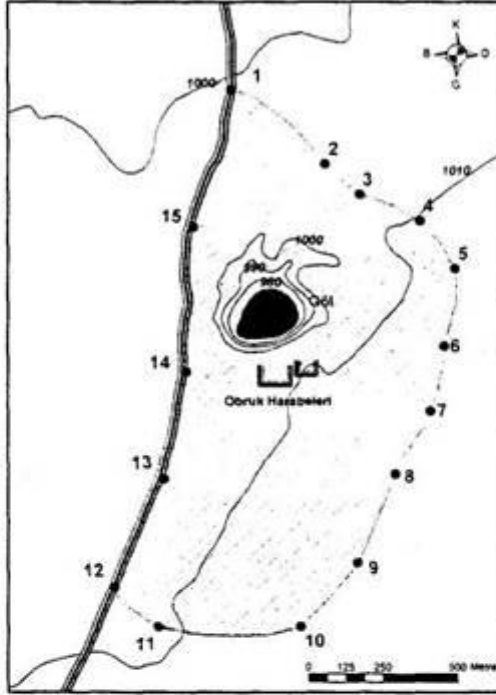

İşaretler

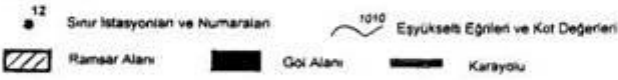

Konya-Kızören Obruğu Sulak Alan Ekosistemi Ramsar Sınır İstasyonları Koordinatları				
(UTM Projeksiyon Sistemi, Grid Bölgesi 36 5)				
Sınır İstasyon No	X	Y	Ramsar Alanı	127 ha
1	516182	4226189		
2	516496	4225937		
3	516613	4225833		
4	516816	4225745		
5	516931	4225585		
6	516897	4225318		
7	516849	4225098		
8	516731	4224885		
9	516605	4224580		
10	516412	4224363		
11	515942	4224361		
12	515799	4224496		
13	515961	4224868		
14	516035	4225231		
15	516060	4225723		